Ein Kind Mariens sein und werden

www.franzdorfer.com

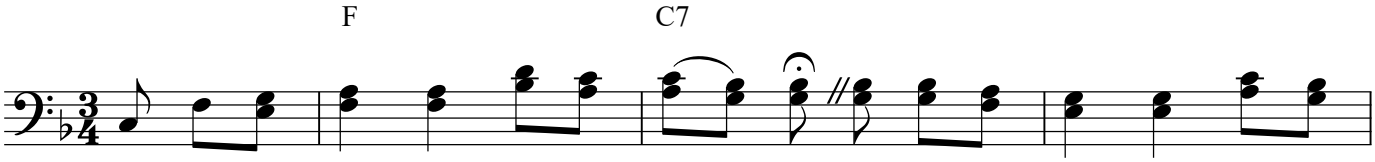

1.Ein Kind Ma - ri - ens sein und wer- den, ist wohl das höch - ste Glück auf
2.Ein Kind Ma - ri - ens will ich hei - ßen will mich der Tu - gend stets be -
3.Ein Kind Ma - ri - ens will ich blei - ben will wie Ma - ri - a ge - rne

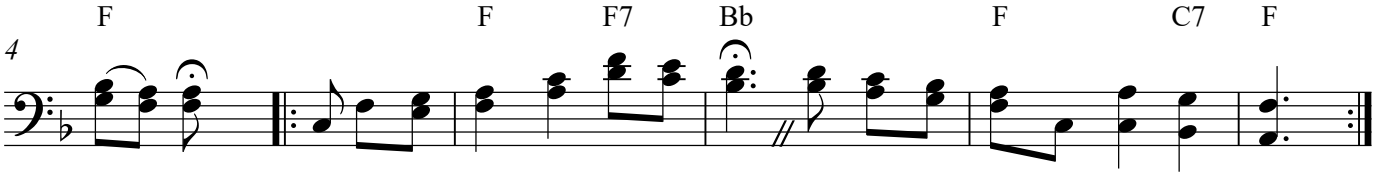

Er - den. Der un-tern Schutz Ma - ri - ens steht, den rech-ten Weg zum Him-mel geht.
flei - ßen Ma-ri - a ist dann Mut-ter mir sie öff - net mir die Him mels - tür.
Lei - den Ma-ri - a liebt mich um - so mehr je mehr ich sie als Mut - ter ehr.